СОЦИАЛЬНОЕ ДИСТАНЦИРОВАНИЕ

При большом количестве заболевших социальное дистанцирование может помочь мне не заболеть.

Социальное дистанцирование — это избегание людных мест и контактов с другими людьми.

С целью сохранения здоровья людей могут быть отменены мероприятия и занятия в школах.

Мой обычный распорядок может нарушиться.

Возможно, чтобы не заболеть, мне придется оставаться дома.

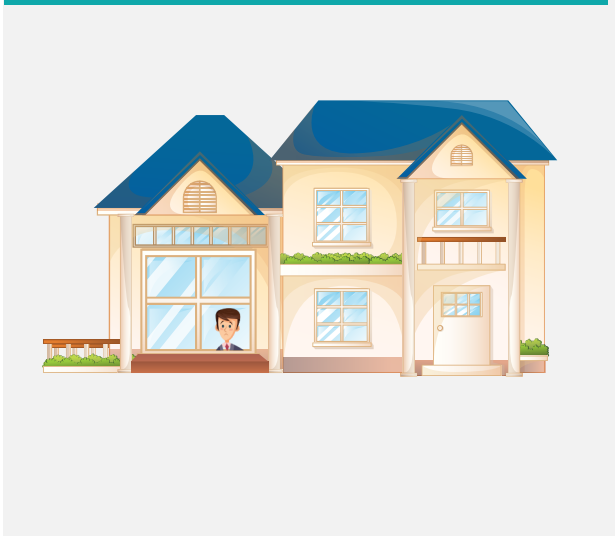

Меня может расстроить или вывести из равновесия нарушение моего обычного распорядка.

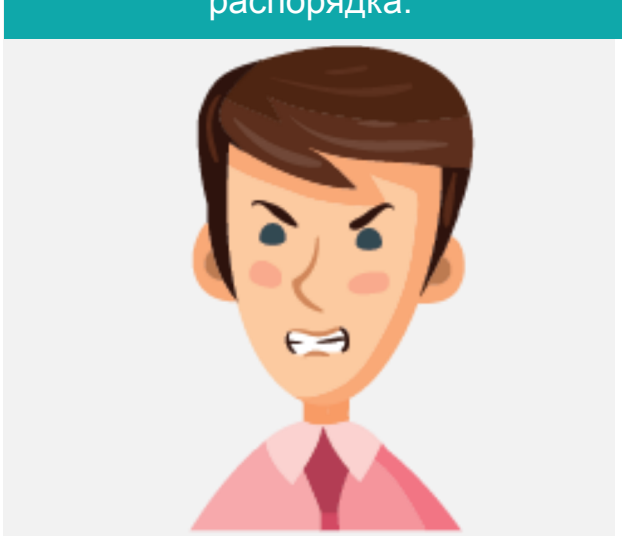

ASERT
bringing autism resources together

PAautism.org

Pennsylvania's leadingsource of autism-relatedresources and information

877-231-4244

The ASERT Collaborative is funded by the Office of Developmental Programs, PA Department of Human Services.

СОЦИАЛЬНОЕ ДИСТАНЦИРОВАНИЕ

В этом нет ничего страшного, и дома я смогу найти много других интересных дел.

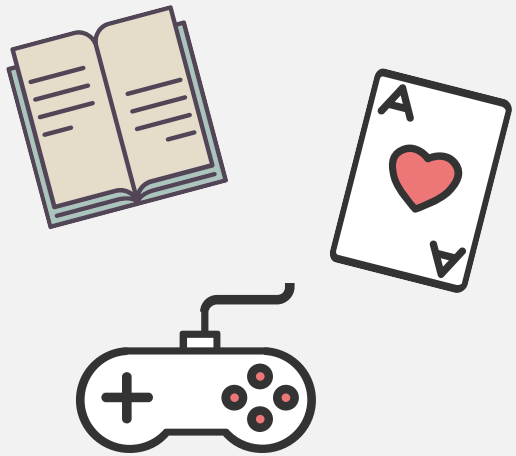

Может случиться так, что к своему обычному распорядку я вернусь только через несколько недель.

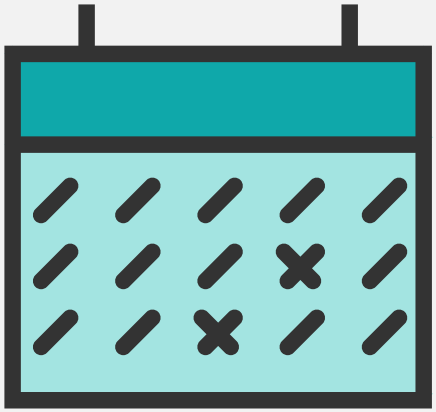

Я смогу вернуться к своей обычной повседневной деятельности после того, как врачи скажут, что это безопасно.