

IM4Q အင်တာဗျူးကို လူကိတ်တိုင်ဖြေဆိုခြင်း

လူကိတ်တိုင်ဖြေဆိုရမည့်အင်တာဗျူးအတွက် လူနစ်ဦး သို့မဟုတ် သုံးဦးလာ၍ သင့်ကို မေးခွန်းများမေးမြန်းနိုင်ပါသည်။



သင်သည် အင်တာဗျူးမေးမြန်းသူများကို ပါးစပ်နှင့်နှာခေါင်းစည်း တပ်စေလိုပါက ၎င်းတို့ကို သတိပေးနိုင်ပါသည်။



အင်တာဗျူးပြုလုပ်နေချိန်အတွင်း သင်နှင့်အတူ မိသားစုဝင်တစ်ဦး သို့မဟုတ် ဝန်ထမ်းတစ်ဦး ခေါ်ထားနိုင်ပါသည်။



သင် အဆင်အပြေဆုံးမည်သည့်နေရာတွင်မဆို အင်တာဗျူး ပြုလုပ်နိုင်ပါသည်။



မေးခွန်းများမှာ သင်လက်ခံရရှိသော ဝန်ဆောင်မှုများ၊ သင့်ဘဝ၊ ကျန်းမာရေး၊ ဘေးကင်းလိုခြံမှု၊ သင် မည်မျှစိတ်ကျေနပ်မှုရှိမရှိ၊ နှင့် သင်ရရှိနိုင်မည့်ရွေးချယ်မှုများအကြောင်း ဖြစ်ပါသည်။



သင်သည် မည်သည့်မေးခွန်းကို ဖြေဆိုမည်ကို ရွေးချယ်နိုင်ပါသည်။ သင်သည် မေးခွန်းကို မဖြေဆိုလိုပါက ကျော်သွားနိုင်ပါသည်။



PAautism.org

ပင်ဆယ်မေးနီးယား ပြည်နယ်၏ အော်တစ်ဇင်နှင့်ဆက်စပ် ရင်းမြစ်များနှင့် အချက်အလက်များအတွက် ထပ်တန်းရင်းမြစ်။
877-231-4244

ASERT Collaborative ကို ပင်ဆယ်မေးနီးယားပြည်နယ် လူသားဝန်ဆောင်မှုဌာန၊ ဖွံ့ဖြိုးရေးအစီအစဉ်များရုံးမှ ငွေကြေးပံ့ပိုးသည်။

IM4Q အင်တာဗျူးကို လူကွဲယုံတိုင်ဖြေဆိုခြင်း

မေးခွန်းများကို ဖြေဆိုရန် 1 နာရီခန့် ကြာမြင့်ပါမည်။



သင်သည် မည်သည့်အချိန်တွင်မဆို အင်တာဗျူးကို ခေတ္တနားနိုင်သည် သို့မဟုတ် ရုပ်တန့်နိုင်သည်။

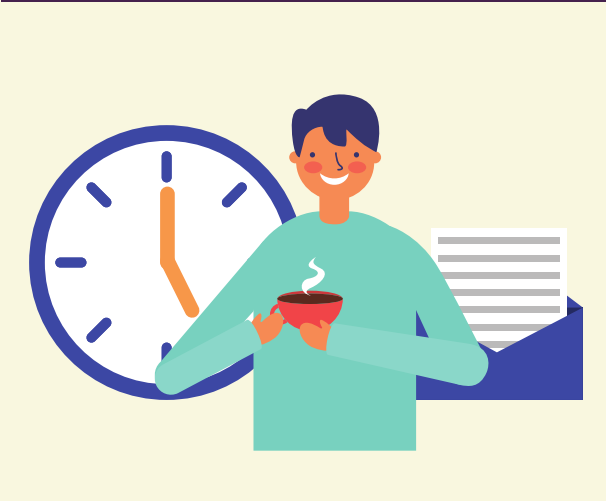

စစ်တမ်းဖြေဆိုပြီးနောက် အင်တာဗျူး မေးမြန်းသူများ ထွက်သွားပါမည်။

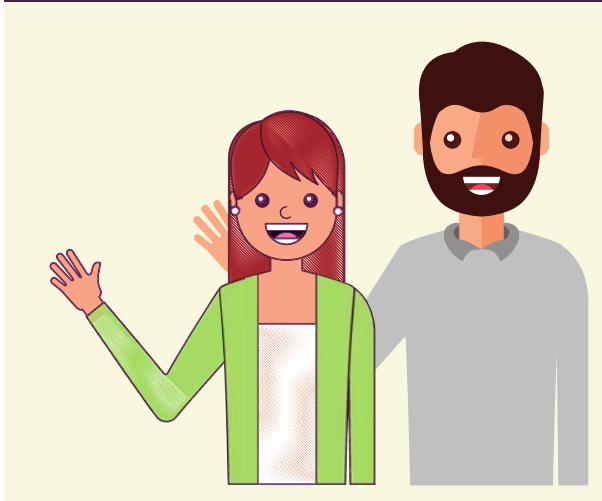

ပိုမိုသိရှိလိုသည်များရှိပါက
အောက်ပါလင့်ခ်ကိုနှိပ်ပါ-
အရည်အသွေး
သီးခြားစောင့်ကြည့်စစ်ဆေးမှု



PAautism.org

ပင်ဆယ်မေးနီးယား ပြည်နယ်၏ အော်တစ်ဇင်နှင့်ဆက်စပ် ရင်းမြစ်များနှင့် အချက်အလက်များအတွက် ထိပ်တန်းရင်းမြစ်။
877-231-4244

ASERT Collaborative ကို ပင်ဆယ်မေးနီးယားပြည်နယ် လူသားဝန်ဆောင်မှုဌာန၊ ဖွံ့ဖြိုးရေးအစီအစဉ်များရုံးမှ ငွေကြေးပံ့ပိုးသည်။