

အရည်အသွေး သီးခြားစောင့်ကြည့်စစ်ဆေးမှုဆိုတာ အာလ်(IM4Q)။

အရည်အသွေး သီးခြားစောင့်ကြည့် စစ်ဆေးမှု သို့မဟုတ် IM4Q ဆိုသည်မှာ ပြည်သူ့ဝန်ဆောင်မှုများအကြောင်းနှင့် ၎င်းတို့မည်မျှစိတ်ကျေနပ်ကြောင်း သိရှိ နိုင်မည့် နည်းလမ်းတစ်ခုဖြစ်သည်။



၎င်းသည် လူအများ၏ ဘဝများကို ပိုမို ကောင်းမွန်အောင် ပြုလုပ်ပေးရာတွင် အထောက်အကူပြုရန် အသုံးပြုသည်။



IM4Q က လူအများအား ကျန်းမာစေရန်၊ ဘေးကင်းစေရန် ဆောင်ရွက်ပေးပြီး ၎င်း တို့၏ဘဝများတွင် ရွေးချယ်မှုရှိစေပြီး ထိန်းချုပ်လာနိုင်စေရန် အထောက်အကူ ပြုသည်။



သင်သည် ဖွံ့ဖြိုးမှုအစီအစဉ်များရုံး (Office of Developmental Programs (ODP)) မှတစ်ဆင့် ဝန်ဆောင်မှုများ ရရှိ နေပါက မေးခွန်းများဖြေကြားပေးရန် သင့်ကို ရွေးချယ်နိုင်သည်။



မေးခွန်းများကို ဖြေကြားလိုခြင်းရှိမရှိမှာ သင်၏ ရွေးချယ်မှု ဖြစ်သည်။



သင်သည် မေးခွန်းများကို လူကိုယ်တိုင် တွေ့၍ ဖြေကြားနိုင်သည်။ သင်သည် လူကိုယ်တိုင် မဖြေဆိုနိုင်လျှင် သို့မဟုတ် မဖြေဆိုလိုလျှင် အွန်လိုင်းမှ ဖြေကြားနိုင်သည်။

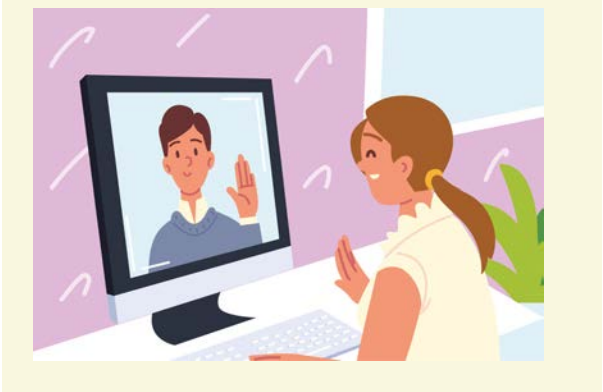

PAautism.org

ပင်ဆယ်မေးနီးယား ပြည်နယ်၏ အော်တစ်ဇင်နှင့်ဆက်စပ် ရင်းမြစ်များနှင့် အချက်အလက်များအတွက် ထပ်တန်းရင်းမြစ်။  
877-231-4244

ASERT Collaborative ကို ပင်ဆယ်မေးနီးယားပြည်နယ် လူသားဝန်ဆောင်မှုဌာန၊ ဖွံ့ဖြိုးရေးအစီအစဉ်များရုံးမှ ငွေကြေးပံ့ပိုးသည်။

အရည်အသွေး သီးခြားစောင့်ကြည့်စစ်ဆေးမှုဆိုတာ အာလဲ(IM4Q)။

သင့်ဘဝကို ပိုမိုကောင်းမွန်အောင်ပြုလုပ် ပေးမည့် အရာများကို သင်အကြံပြုနိုင် ပါသည်။ ၎င်းတို့ကို ထည့်သွင်းစဉ်းစား စရာများဟု ခေါ်သည်။



ထည့်သွင်းစဉ်းစားစရာများမှာ သင်၊ မိသားစုဝင်တစ်ဦး၊ ဝန်ထမ်း သို့မဟုတ် အင်တာဗျူးမေးမြန်းသူများထံမှ လာ နိုင်သည်။



ပံ့ပိုးမှုချိတ်ဆက်သူများက သင့်ကိုကူညီ ပေးနိုင်ရန် သင့်စိတ်ကူးများကို ၎င်းတို့နှင့်မျှဝေရန် ရွေးချယ်နိုင်သည်။

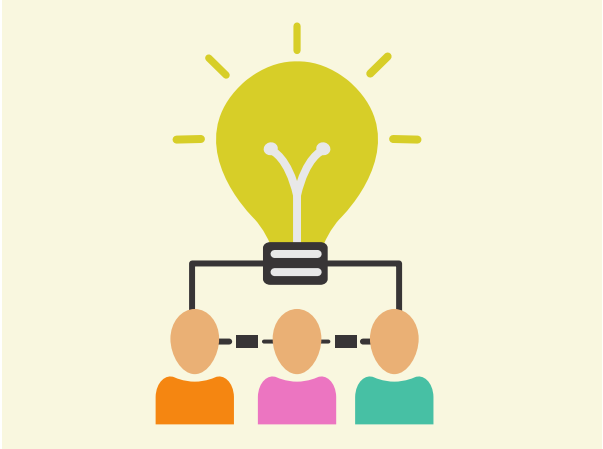

ပိုမိုသိရှိလိုသည်များရှိပါက အောက်ပါလင့်ခ်ကိုနှိပ်ပါ-  
အရည်အသွေး  
သီးခြားစောင့်ကြည့်စစ်ဆေးမှု



PAautism.org

ပင်ဆယ်ဗေးနီးယား ပြည်နယ်၏ အော်တစ်ဇန်နှင့်ဆက်စပ် ရင်းမြစ်များနှင့် အချက်အလက်များအတွက် ထပ်တန်းရင်းမြစ်။  
 877-231-4244

ASERT Collaborative ကို ပင်ဆယ်ဗေးနီးယားပြည်နယ် လူသားဝန်ဆောင်မှုဌာန၊ ဖွံ့ဖြိုးရေးအစီအစဉ်များရုံးမှ ငွေကြေးပံ့ပိုးသည်။